

Más Prevención = Más Salud 

Más Prevención = Más Salud 

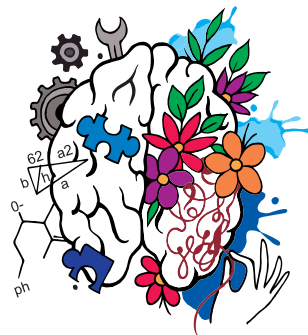



REQUISITOS

- Orden médica autorizada.
- Fotocopia de DNI y carnet de la Obra social.
- Recibo de sueldo del titular.



Departamento de Salud Mental

Consultas e informes

-  Ayacucho 1728, 1er piso
-  376 - 4121259
-  Salud Mental IPS
-  Saludmental_ips

Entendemos que la Salud Mental
no es solo ausencia de trastornos,
sino un completo
**bienestar físico, psicológico,
social y cultural.**



Misiones
PROVINCIA



INSTITUTO DE
PREVISION SOCIAL
MISIONES



Misiones
PROVINCIA



INSTITUTO DE
PREVISION SOCIAL
MISIONES

El Departamento se divide por áreas de trabajo que incluyen desde la concepción de la vida, hasta los adultos mayores.



ÁREA PERINATAL

Acompañamiento en el proceso de concepción y primera infancia. Abordaje destinado a los procesos que implican la atención de los procesos psicológicos desde la búsqueda, gestación y nacimiento, enfocados en el bienestar emocional familiar, trabajando desde los distintos niveles de la dimensión vincular. Se ejerce también ante la problemática de diagnósticos de fertilidad, concepción, y en el caso de que exista alguna patología del niño por nacer brindar espacio de atención y contención, asimismo la intervención ante la muerte perinatal.



ÁREA DE INFANCIA Y ADOLESCENCIA

Atiende a pacientes hasta los dieciséis años de edad inclusive. Con el propósito de mejorar la situación general del niño/adolescente y la relación con su entorno familiar, escolar y social.



ÁREA ADULTOS

Se interesa teniendo una mirada total y comprensiva de la persona que está atravesando una situación angustiante.



ÁREA ADULTOS MAYORES

Implementación de programas y proyectos en un trabajo articulado con el Área Pasiva del IPSM, favoreciendo la conformación de redes de respuestas de distintos sectores para promover el envejecimiento activo, la construcción de capacidades y la promoción de los derechos de las personas mayores.



ÁREA DE GÉNERO

Espacio de atención para los/as afiliados/as que atraviesan o atravesaron alguna situación de violencia. Tendrán un acompañamiento y asesoramiento individual y grupal. Brindando orientación en diversos temas como ser violencia intrafamiliar, violencia de género, bullying, discriminación, etc.